

# 野々市市 総合時刻表

NONOICHI CITY  
General Time Schedule

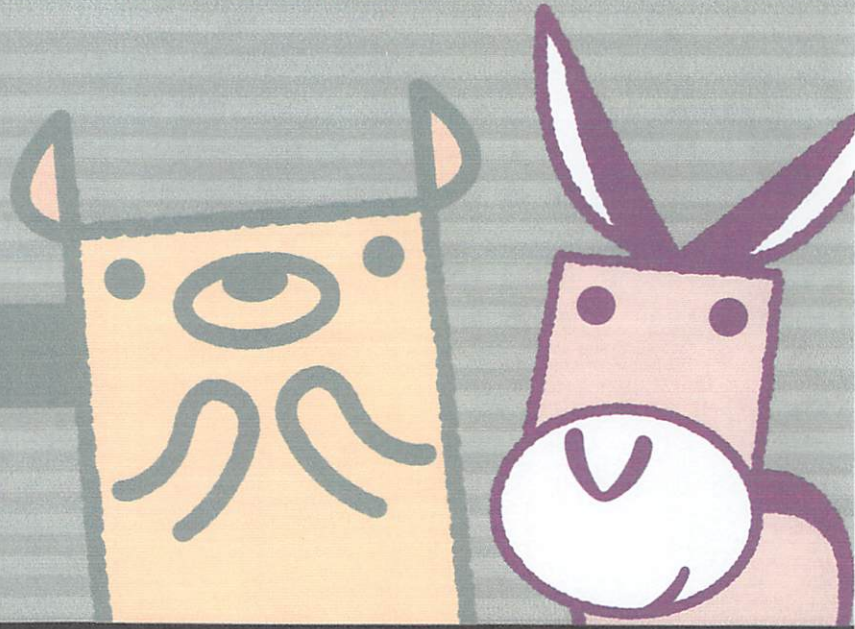

2022年度

発行 野々市市  
2022.3

これ一つで、市内の公共交通の時刻がワカル!

北部ルート

No.	バス停名	便	1	2	3	4	5	6	7	8	9	10	11	12	13	14	15	16
1	フォルテ		6:50	7:40	8:30	9:20	10:10	11:00	11:50	12:40	13:30	14:20	15:10	16:00	16:50	17:40	18:30	19:20
2	本町4丁目		6:51	7:41	8:31	9:21	10:11	11:01	11:51	12:41	13:31	14:21	15:11	16:01	16:51	17:41	18:31	19:21
3	喜多家住宅		6:52	7:42	8:32	9:22	10:12	11:02	11:52	12:42	13:32	14:22	15:12	16:02	16:52	17:42	18:32	19:22
4	カミーノ		6:53	7:43	8:33	9:23	10:13	11:03	11:53	12:43	13:33	14:23	15:13	16:03	16:53	17:43	18:33	19:23
5	のっぴくん・本町2丁目		6:54	7:44	8:34	9:24	10:14	11:04	11:54	12:44	13:34	14:24	15:14	16:04	16:54	17:44	18:34	19:24
6	本町1丁目		6:55	7:45	8:35	9:25	10:15	11:05	11:55	12:45	13:35	14:25	15:15	16:05	16:55	17:45	18:35	19:25
7	若葉台		6:56	7:46	8:36	9:26	10:16	11:06	11:56	12:46	13:36	14:26	15:16	16:06	16:56	17:46	18:36	19:26
8	押野・株式会社河合組 前		6:56	7:46	8:36	9:26	10:16	11:06	11:56	12:46	13:36	14:26	15:16	16:06	16:56	17:46	18:36	19:26
9	押野駅		6:57	7:47	8:37	9:27	10:17	11:07	11:57	12:47	13:37	14:27	15:17	16:07	16:57	17:47	18:37	19:27
10	押野保育園		6:58	7:48	8:38	9:28	10:18	11:08	11:58	12:48	13:38	14:28	15:18	16:08	16:58	17:48	18:38	19:28
11	本押野		6:59	7:49	8:39	9:29	10:19	11:09	11:59	12:49	13:39	14:29	15:19	16:09	16:59	17:49	18:39	19:29
12	押野2丁目		7:00	7:50	8:40	9:30	10:20	11:10	12:00	12:50	13:40	14:30	15:20	16:10	17:00	17:50	18:40	19:30
13	布水中学校・かわきた整形外科 前		7:02	7:52	8:42	9:32	10:22	11:12	12:02	12:52	13:42	14:32	15:22	16:12	17:02	17:52	18:42	19:32
14	押越		7:02	7:52	8:42	9:32	10:22	11:12	12:02	12:52	13:42	14:32	15:22	16:12	17:02	17:52	18:42	19:32
15	押越西		7:04	7:54	8:44	9:34	10:24	11:14	12:04	12:54	13:44	14:34	15:24	16:14	17:04	17:54	18:44	19:34
16	野代東		7:05	7:55	8:45	9:35	10:25	11:15	12:05	12:55	13:45	14:35	15:25	16:15	17:05	17:55	18:45	19:35
17	二日市		7:06	7:56	8:46	9:36	10:26	11:16	12:06	12:56	13:46	14:36	15:26	16:16	17:06	17:56	18:46	19:36
18	野々市駅南口前		7:08	7:58	8:48	9:38	10:28	11:18	12:08	12:58	13:48	14:38	15:28	16:18	17:08	17:58	18:48	19:38
19	野々市駅北口		7:12	8:02	8:52	9:42	10:32	11:22	12:12	13:02	13:52	14:42	15:32	16:22	17:12	18:02	18:52	19:42
20	長池		7:13	8:03	8:53	9:43	10:33	11:23	12:13	13:03	13:53	14:43	15:33	16:23	17:13	18:03	18:53	19:43
21	御経塚西		7:15	8:05	8:55	9:45	10:35	11:25	12:15	13:05	13:55	14:45	15:35	16:25	17:15	18:05	18:55	19:45
22	あやめ		7:16	8:06	8:56	9:46	10:36	11:26	12:16	13:06	13:56	14:46	15:36	16:26	17:16	18:06	18:56	19:46
23	あやめ北		7:17	8:07	8:57	9:47	10:37	11:27	12:17	13:07	13:57	14:47	15:37	16:27	17:17	18:07	18:57	19:47
24	御経塚中央		7:19	8:09	8:59	9:49	10:39	11:29	12:19	13:09	13:59	14:49	15:39	16:29	17:19	18:09	18:59	19:49
25	御経塚史跡公園		7:20	8:10	9:00	9:50	10:40	11:30	12:20	13:10	14:00	14:50	15:40	16:30	17:20	18:10	19:00	19:50
26	野々市駅南口		7:27	8:17	9:07	9:57	10:47	11:37	12:27	13:17	14:07	14:57	15:47	16:37	17:27	18:17	19:07	19:57
27	あすなろ団地口		7:28	8:18	9:08	9:58	10:48	11:38	12:28	13:18	14:08	14:58	15:48	16:38	17:28	18:18	19:08	19:58
28	野代		7:29	8:19	9:09	9:59	10:49	11:39	12:29	13:19	14:09	14:59	15:49	16:39	17:29	18:19	19:09	19:59
29	御園小学校・柴電気工事株式会社 協賛		7:30	8:20	9:10	10:00	10:50	11:40	12:30	13:20	14:10	15:00	15:50	16:40	17:30	18:20	19:10	20:00
30	福荷		7:31	8:21	9:11	10:01	10:51	11:41	12:31	13:21	14:11	15:01	15:51	16:41	17:31	18:21	19:11	20:01
31	つばき公園		7:32	8:22	9:12	10:02	10:52	11:42	12:32	13:22	14:12	15:02	15:52	16:42	17:32	18:22	19:12	20:02
32	本町6丁目		7:33	8:23	9:13	10:03	10:53	11:43	12:33	13:23	14:13	15:03	15:53	16:43	17:33	18:23	19:13	20:03
1	フォルテ		7:35	8:25	9:15	10:05	10:55	11:45	12:35	13:25	14:15	15:05	15:55	16:45	17:35	18:25	19:15	20:05

中央ルート

No.	バス停名	便	1	2	3	4	5	6	7	8	9	10	11	12	13	14	15	16
1	フォルテ		6:50	7:40	8:30	9:20	10:10	11:00	11:50	12:40	13:30	14:20	15:10	16:00	16:50	17:40	18:30	19:20
2	太平寺		6:51	7:41	8:31	9:21	10:11	11:01	11:51	12:41	13:31	14:21	15:11	16:01	16:51	17:41	18:31	19:21
3	カレード		6:53	7:43	8:33	9:23	10:13	11:03	11:53	12:43	13:33	14:23	15:13	16:03	16:53	17:43	18:33	19:23
4	太平寺西		6:54	7:44	8:34	9:24	10:14	11:04	11:54	12:44	13:34	14:24	15:14	16:04	16:54	17:44	18:34	19:24
5	堀内東		6:54	7:44	8:34	9:24	10:14	11:04	11:54	12:44	13:34	14:24	15:14	16:04	16:54	17:44	18:34	19:24
6	堀内公民館・吉光内科 協賛		6:55	7:45	8:35	9:25	10:15	11:05	11:55	12:45	13:35	14:25	15:15	16:05	16:55	17:45	18:35	19:25
7	郷公民館		6:56	7:46	8:36	9:26	10:16	11:06	11:56	12:46	13:36	14:26	15:16	16:06	16:56	17:46	18:36	19:26
8	蓮花寺・北鉄自動車学校 前		6:57	7:47	8:37	9:27	10:17	11:07	11:57	12:47	13:37	14:27	15:17	16:07	16:57	17:47	18:37	19:27
9	南ヶ丘病院		7:00	7:50	8:40	9:30	10:20	11:10	12:00	12:50	13:40	14:30	15:20	16:10	17:00	17:50	18:40	19:30
10	明倫高校・めいりん通りみやもと歯科 協賛		7:03	7:53	8:43	9:33	10:23	11:13	12:03	12:53	13:43	14:33	15:23	16:13	17:03	17:53	18:43	19:33
11	下林郵便局		7:04	7:54	8:44	9:34	10:24	11:14	12:04	12:54	13:44	14:34	15:24	16:14	17:04	17:54	18:44	19:34
12	下林		7:05	7:55	8:45	9:35	10:25	11:15	12:05	12:55	13:45	14:35	15:25	16:15	17:05	17:55	18:45	19:35
13	位川		7:05	7:55	8:45	9:35	10:25	11:15	12:05	12:55	13:45	14:35	15:25	16:15	17:05	17:55	18:45	19:35
14	野々市市役所		7:10	8:00	8:50	9:40	10:30	11:20	12:10	13:00	13:50	14:40	15:30	16:20	17:10	18:00	18:50	19:40
15	三納		7:11	8:01	8:51	9:41	10:31	11:21	12:11	13:01	13:51	14:41	15:31	16:21	17:11	18:01	18:51	19:41
16	老人福祉センター		7:12	8:02	8:52	9:42	10:32	11:22	12:12	13:02	13:52	14:42	15:32	16:22	17:12	18:02	18:52	19:42
17	矢作		7:13	8:03	8:53	9:43	10:33	11:23	12:13	13:03	13:53	14:43	15:33	16:23	17:13	18:03	18:53	19:43
18	菅原団地		7:14	8:04	8:54	9:44	10:34	11:24	12:14	13:04	13:54	14:44	15:34	16:24	17:14	18:04	18:54	19:44
19	菅原小学校		7:14	8:04	8:54	9:44	10:34	11:24	12:14	13:04	13:54	14:44	15:34	16:24	17:14	18:04	18:54	19:44
20	菅原		7:16	8:06	8:56	9:46	10:36	11:26	12:16	13:06	13:56	14:46	15:36	16:26	17:16	18:06	18:56	19:46
21	住吉		7:16	8:06	8:56	9:46	10:36	11:26	12:16	13:06	13:56	14:46	15:36	16:26	17:16	18:06	18:56	19:46
22	すみよし公園		7:17	8:07	8:57	9:47	10:37	11:27	12:17	13:07	13:57	14:47	15:37	16:27	17:17	18:07	18:57	19:47
23	扇が丘		7:18	8:08	8:58	9:48	10:38	11:28	12:18	13:08	13:58	14:48	15:38	16:28	17:18	18:08	18:58	19:48
24	扇が丘東		7:19	8:09	8:59	9:49	10:39	11:29	12:19	13:09	13:59	14:49	15:39	16:29	17:19	18:09	18:59	19:49
25	工業大学東		7:20	8:10	9:00	9:50	10:40	11:30	12:20	13:10	14:00	14:50	15:40	16:30	17:20	18:10	19:00	19:50
26	金沢工業大学・ヨシダ宣伝株式会社 協賛		7:22	8:12	9:02	9:52	10:42	11:32	12:22	13:12	14:02	14:52	15:42	16:32	17:22	18:12	19:02	19:52
27	高橋		7:23	8:13	9:03	9:53	10:43	11:33	12:23	13:13	14:03	14:53	15:43	16:33	17:23	18:13	19:03	19:53
28	工大前駅		7:24	8:14	9:04	9:54	10:44	11:34	12:24	13:14	14:04	14:54	15:44	16:34	17:24	18:14	19:04	19:54
29	カミーノ		7:26	8:16	9:06	9:56	10:46	11:36	12:26	13:16	14:06	14:56	15:46	16:36	17:26	18:16	19:06	19:56
30	喜多家住宅		7:27	8:17	9:07	9:57	10:47	11:37	12:27	13:17	14:07	14:57	15:47	16:37	17:27	18:17	19:07	19:57
31	本町4丁目		7:28	8:18	9:08	9:58	10:48	11:38	12:28	13:18	14:08	14:58	15:48	16:38	17:28	18:18	19:08	19:58
32	若松		7:29	8:19	9:													



# 野々市市コミュニティバス

## 「のっティ」とは…

便利で・運賃はワンコインの100円!

後払い

※1乗車毎100円です。乗り継ぎの場合も同様に100円必要です。

・同伴未就学児は1人目無料!  
(2人目からは料金をいただきます。)

・短い間隔でバス停があるのでとても便利!

※気象状況や道路状況により少々お待ちいただく場合があります。

### 楽ちん

・自動車が利用できない方も公共施設や病院、お買い物など気軽にお出かけください。

・バスの床が低いから、乗り降りが簡単!

※乗車の際、ルートのお間違えのないようにご注意ください

## バスの位置を確認 できます



金沢工業大学BusStopプロジェクトが作成している「バスどこシステム」をご活用ください。

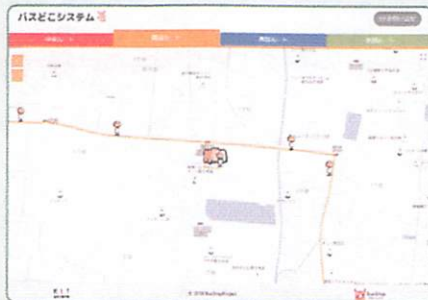

バスどこシステム



## 携帯電話・スマートフォンでも時刻表が確認できます!

コミュニティバス・シャトルバスの最新情報は市ホームページに掲載しています。

市ホームページ  
野々市市の交通に関すること



## ほっとHOT メールののいちでの 運行情報発信



荒天時にやむを得ず、バスの運休や減便が発生する場合、ほっとHOTメールでも情報の発信を行います。積極的な登録をお願いします。

ほっとHOTメールののいち



### 南部ルート

No.	バス停名	便	1	2	3	4	5	6	7	8	9	10	11	12	13	14	15	16
1	野々市市役所		7:10	8:00	8:50	9:40	10:30	11:20	12:10	13:00	13:50	14:40	15:30	16:20	17:10	18:00	18:50	19:40
2	藤平田		7:11	8:01	8:51	9:41	10:31	11:21	12:11	13:01	13:51	14:41	15:31	16:21	17:11	18:01	18:51	19:41
3	下林南		7:12	8:02	8:52	9:42	10:32	11:22	12:12	13:02	13:52	14:42	15:32	16:22	17:12	18:02	18:52	19:42
4	下林西		7:13	8:03	8:53	9:43	10:33	11:23	12:13	13:03	13:53	14:43	15:33	16:23	17:13	18:03	18:53	19:43
5	清金団地		7:14	8:04	8:54	9:44	10:34	11:24	12:14	13:04	13:54	14:44	15:34	16:24	17:14	18:04	18:54	19:44
6	下清金		7:15	8:05	8:55	9:45	10:35	11:25	12:15	13:05	13:55	14:45	15:35	16:25	17:15	18:05	18:55	19:45
7	上清金		7:17	8:07	8:57	9:47	10:37	11:27	12:17	13:07	13:57	14:47	15:37	16:27	17:17	18:07	18:57	19:47
8	富樫苑		7:19	8:09	8:59	9:49	10:39	11:29	12:19	13:09	13:59	14:49	15:39	16:29	17:19	18:09	18:59	19:49
9	明和特別支援学校		7:21	8:11	9:01	9:51	10:41	11:31	12:21	13:11	14:01	14:51	15:41	16:31	17:21	18:11	19:01	19:51
10	藤平・林産 前		7:21	8:11	9:01	9:51	10:41	11:31	12:21	13:11	14:01	14:51	15:41	16:31	17:21	18:11	19:01	19:51
11	スポーツランド		7:22	8:12	9:02	9:52	10:42	11:32	12:22	13:12	14:02	14:52	15:42	16:32	17:22	18:12	19:02	19:52
12	中林丸の内		7:23	8:13	9:03	9:53	10:43	11:33	12:23	13:13	14:03	14:53	15:43	16:33	17:23	18:13	19:03	19:53
13	中林		7:23	8:13	9:03	9:53	10:43	11:33	12:23	13:13	14:03	14:53	15:43	16:33	17:23	18:13	19:03	19:53
14	東立大学		7:27	8:17	9:07	9:57	10:47	11:37	12:27	13:17	14:07	14:57	15:47	16:37	17:27	18:17	19:07	19:57
15	末松		7:29	8:19	9:09	9:59	10:49	11:39	12:29	13:19	14:09	14:59	15:49	16:39	17:29	18:19	19:09	19:59
16	サニーマイト		7:30	8:20	9:10	10:00	10:50	11:40	12:30	13:20	14:10	15:00	15:50	16:40	17:30	18:20	19:10	20:00
17	末松ガーデンアイル		7:31	8:21	9:11	10:01	10:51	11:41	12:31	13:21	14:11	15:01	15:51	16:41	17:31	18:21	19:11	20:01
18	上林		7:33	8:23	9:13	10:03	10:53	11:43	12:33	13:23	14:13	15:03	15:53	16:43	17:33	18:23	19:13	20:03
19	南部公園		7:34	8:24	9:14	10:04	10:54	11:44	12:34	13:24	14:14	15:04	15:54	16:44	17:34	18:24	19:14	20:04
20	新庄西		7:35	8:25	9:15	10:05	10:55	11:45	12:35	13:25	14:15	15:05	15:55	16:45	17:35	18:25	19:15	20:05
21	百々鶴荘		7:38	8:28	9:18	10:08	10:58	11:48	12:38	13:28	14:18	15:08	15:58	16:48	17:38	18:28	19:18	20:08
22	新庄南		7:40	8:30	9:20	10:10	11:00	11:50	12:40	13:30	14:20	15:10	16:00	16:50	17:40	18:30	19:20	20:10
23	南部浄水場		7:41	8:31	9:21	10:11	11:01	11:51	12:41	13:31	14:21	15:11	16:01	16:51	17:41	18:31	19:21	20:11
24	上新庄		7:42	8:32	9:22	10:12	11:02	11:52	12:42	13:32	14:22	15:12	16:02	16:52	17:42	18:32	19:22	20:12
25	新庄東		7:42	8:32	9:22	10:12	11:02	11:52	12:42	13:32	14:22	15:12	16:02	16:52	17:42	18:32	19:22	20:12
26	下新庄		7:44	8:34	9:24	10:14	11:04	11:54	12:44	13:34	14:24	15:14	16:04	16:54	17:44	18:34	19:24	20:14
27	新庄北		7:45	8:35	9:25	10:15	11:05	11:55	12:45	13:35	14:25	15:15	16:05	16:55	17:45	18:35	19:25	20:15
28	富奥郵便局・プララAコープ富奥店 前		7:46	8:36	9:26	10:16	11:06	11:56	12:46	13:36	14:26	15:16	16:06	16:56	17:46	18:36	19:26	20:16
29	乙丸駅		7:48	8:38	9:28	10:18	11:08	11:58	12:48	13:38	14:28	15:18	16:08	16:58	17:48	18:38	19:28	20:18
30	栗田中央		7:49	8:39	9:29	10:19	11:09	11:59	12:49	13:39	14:29	15:19	16:09	16:59	17:49	18:39	19:29	20:19
31	栗田北		7:50	8:40	9:30	10:20	11:10	12:00	12:50	13:40	14:30	15:20	16:10	17:00	17:50	18:40	19:30	20:20
32	矢作南		7:51	8:41	9:31	10:21	11:11	12:01	12:51	13:41	14:31	15:21	16:11	17:01	17:51	18:41	19:31	20:21
33	矢作西		7:52	8:42	9:32	10:22	11:12	12:02	12:52	13:42	14:32	15:22	16:12	17:02	17:52	18:42	19:32	20:22
1	野々市市役所		7:55	8:45	9:35	10:25	11:15	12:05	12:55	13:45	14:35	15:25	16:15	17:05	17:55	18:45	19:35	20:25

### 西部ルート

No.	バス停名	便	1	2	3	4	5	6	7	8	9	10	11	12	13	14	15	16
1	野々市市役所		7:10	8:00	8:50	9:40	10:30	11:20	12:10	13:00	13:50	14:40	15:30	16:20	17:10	18:00	18:50	19:40
2	三納		7:11	8:01	8:51	9:41	10:31	11:21	12:11	13:01	13:51	14:41	15:31	16:21	17:11	18:01	18:51	19:41
3	野々市中学校		7:12	8:02	8:52	9:42	10:32	11:22	12:12	13:02	13:52	14:42	15:32	16:22	17:12	18:02	18:52	19:42
4	野々市消防署		7:13	8:03	8:53	9:43	10:33	11:23	12:13	13:03	13:53	14:43	15:33	16:23	17:13	18:03	18:53	19:43
5	カレード		7:15	8:05	8:55	9:45	10:35	11:25	12:15	13:05	13:55	14:45	15:35	16:25	17:15	18:05	18:55	19:45
6	太平寺西		7:16	8:06	8:56	9:46	10:36	11:26	12:16	13:06	13:56	14:46	15:36	16:26	17:16	18:06	18:56	19:46
7	堀内東		7:16	8:06	8:56	9:46	10:36	11:26	12:16	13:06	13:56	14:46	15:36	16:26	17:16	18:06	18:56	19:46
8	堀内中央		7:17	8:07	8:57	9:47	10:37	11:27	12:17	13:07	13:57	14:47	15:37	16:27	17:17	18:07	18:57	19:47
9	堀内北		7:19	8:09	8:59	9:49	10:39	11:29	12:19	13:09	13:59	14:49	15:39	16:29	17:19	18:09	18:59	19:49
10	万葉台		7:20	8:10	9:00	9:50	10:40	11:30	12:20	13:10	14:00	14:50	15:40	16:30	17:20	18:10	19:00	19:50
11	三日市		7:22	8:12	9:02	9:52	10:42	11:32	12:22	13:12	14:02	14:52	15:42	16:32	17:22	18:12	19:02	19:52
12	二日市南		7:23	8:13	9:03	9:53	10:43	11:33	12:23	13:13	14:03	14:53	15:43	16:33	17:23	18:13	19:03	19:53
13	野々市駅南口		7:27	8:17	9:07	9:57	10:47	11:37	12:27	13:17	14:07	14:57	15:47	16:37	17:27	18:17	19:07	19:57
14	二日市北		7:29	8:19	9:09	9:59	10:49	11:39	12:29	13:19	14:09	14:59	15:49	16:39	17:29	18:19	19:09	19:59
15	市営住宅前		7:30	8:20	9:10	10:00	10:50	11:40	12:30	13:20	14:10	15:00	15:50	16:40	17:30	18:20	19:10	20:00
16	徳用		7:30	8:20	9:10	10:00	10:50	11:40	12:30	13:20	14:10	15:00	15:50	16:40	17:30	18:20	19:10	20:00
17	郷町		7:31	8:21	9:11	10:01	10:51	11:41	12:31	13:21	14:11	15:01	15:51	16:41	17:31	18:21	19:11	20:01
18	柳町		7:33	8:23	9:13	10:03	10:53	11:43	12:33	13:23	14:13	15:03	15:53	16:43	17:33	18:23	19:13	20:03
19	金沢臨神外科病院		7:41	8:31	9:21	10:11	11:01	11:51	12:41	13:31	14:21	15:11	16:01	16:51	17:41	18:31	19:21	20:11
20	南ヶ丘病院		7:46	8:36	9:26	10:16	11:06	11:56	12:46	13:36	14:26	15:16	16:06	16:56	17:46	18:36	19:26	20:16
21	明倫高校・めいりん通りみやもと歯科 協賛		7:49	8:39	9:29	10:19	11:09	11:59	12:49	13:39	14:29	15:19	16:09	16:59	17:49	18:39	19:29	20:19
22	下林郵便局		7:50	8:40	9:30	10:20	11:10	12:00	12:50	13:40	14:30	15:20	16:10	17:00	17:50	18:40	19:30	20:20
23	下林会館		7:51	8:41	9:31	10:21	11:11	12:01	12:51	13:41	14:31	15:21	16:11	17:01	17:51	18:41	19:31	20:21
24	藤平田南		7:52	8:42	9:32	10:22	11:12	12:02	12:52	13:42	14:32	15:22	16:12	17:02	17:52	18:42	19:32	20:22
1	野々市市役所		7:55	8:45	9:35	10:25	11:15	12:05	12:55	13:45								